

**성도의 교제**

하나님이 전에 예비하사 우리로 그 가운데서 행하게 하려 하심이니라

**알 립 니 다**

1. 예배 10분 전부터 기도하며 예배드립니다.
2. 주일설교 : 오늘 1부 2부 예배 (박명화 목사, Leura UC)
3. 청년부설교 : 오늘 오후2시15분 김은석 목사
4. 아동부설교 : 오늘 낮12시 황나현 전도사
5. 영아부신설 : 5월 3일(주) 낮12시 영아부설 (문의- 윤진선 집사)
6. 어린이뮤지컬공연 : 5월 3일(주) 오후2시 예배실 (토끼가 어떻게 생겼소, CAME & PURĚ)
7. 교회대청소 : 5월 9일(토) 오후1시 (문의- 정경준 향존집사)
8. 온가족예배 : 5월 10일(주) 오전11시 (컴패션과 함께)
9. 차량운행 : 교회로-이승우 장로(0431.455.202) 집으로- 정경준 집사(0430.092.600)

**감 사 합 니 다**

- |                           |                 |
|---------------------------|-----------------|
| 1. 식사담당   오늘: 최영준 사역향존집사  | 다음주: 김오스카 학생    |
| 2. 식사준비   오늘: 4조(김성심 권사)  | 다음주: 5조(이원숙 권사) |
| 3. 주방봉사   오늘: 평강구역        | 다음주: 화평구역       |
| 4. 강단꽃꽂이   오늘: 엄점용 사역향존집사 | 다음주: 정다원 청년     |

**축 복 합 니 다**

1. 처음 오신 분들을 주님의 이름으로 축복합니다
2. 교회등록 : 등록카드 작성 - 새가족만남(3주) - 등록심방 - 구역과 선교회 편성
3. 방문 : 우지혜

**기 도 합 니 다**

1. 영과 진리로 예배하는 예배공동체 되게 하소서.
2. 하나님의 선교를 기쁘고 힘 있게 감당하는 선교공동체 되게 하소서.
3. 우리 자녀들이 신앙으로 성장하고 부흥하는 교육공동체 되게 하소서.
4. 교회와 세상을 섬기며 어려운 교우들 이웃들 돌보는 봉사공동체 되게 하소서.
5. 하나님 사랑 이웃 사랑 누리며 나누는 사귄공동체 되게 하소서.



SYDNEY KOREAN COMMUNITY CHURCH

**시드니교회**

교회창립 1993년 4월 1일

“선하고 아름답게 쓰임 받게 하소서”

(업2:10)

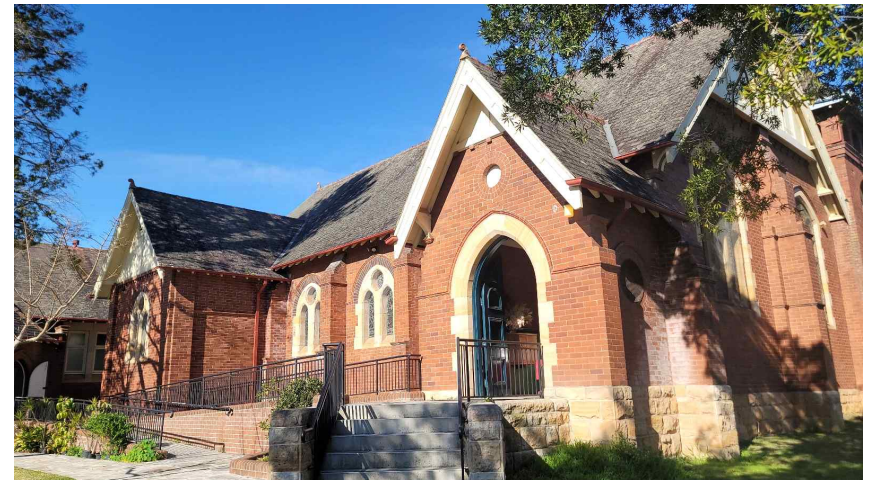

**섬기는 분들**

담임목사 : 황정하 (0407.042.283)  
부 목 사 : 김은석 (0466.167.549)  
교육목사 : 김준영 (0424.802.616)  
교육전도사 : 신윤호 (0433.087.716)  
파송선교사 : 형주민  
장 로 : 박수환 이승우 백승국  
반주 : 김윤희 조하나

**예 배 안 내**

주일예배 1부 10시 2부 12시  
유아/아동/학생 12시  
청년 2시 15분  
목요일예배 오후 7시 30분  
새벽기도 오전 5시 30분(화~금)  
오전 6시(토)

☞ 33 Tryon Rd. Lindfield NSW 2070

✉ sydneychurch1993@gmail.com

☐ P.O.Box 501, Lindfield NSW 2070

🌐 www.sydneychurch.com.au

# 주 일 예 배

부활절 네 번째 주일

“하나님은 영이시니 예배하는 자가 신령과 진정으로 예배할지니라”

예배인도: 1부(10시) 2부(12시) 김은석 목사

오르간전주 Organ	-----	반 주 자
예배로부름 Call to Worship	-----	인 도 자
경배와찬양 Praise&Worship	-----	다 같 이
참 회 기 도 Prayer of Confession	-----	다 같 이
용서의확신 Declaration of Forgiveness	-----	인 도 자
사 도 신 경 The Apostles' Creed	-----	다 같 이
찬 송 Hymn	----- 27장 -----	다 같 이
기 도 Prayer	-----	형주백 향존집사
성도의교제 Fellowship	-----	다 같 이
성 경 봉 독 Scripture	----- 행2:42-47 시23:1-6 요10:1-10 -----	다 같 이
찬 양 Choir	-----	성 가 대
말 씬 Sermon	----- 내 이름을 부르시는 선한 목자 -----	박명화목사
봉 헌 Offering	----- 내게 있는 향유 옥합 -----	다 같 이
봉 헌 기 도 Offering Prayer	-----	인 도 자
* 찬 송 Hymn	----- 찬송가 570장 -----	다 같 이
* 축 복 Benediction	-----	말 은 이

(\*)는 일어서서

# 주 일 청년예배

오후2:15

말씀: 김은석 목사

본문: Isaiah 55:6-9

제목: Again and again

# 목 요 예 배

오후7:30

말씀: 김은석 목사

“온 삶을 그가 행하신 대로”(요일2:1-6)

<b>교회 학교</b>		<b>한글 학교</b>	
	(주일 낮12시)		(주일 오후2시)
유아부   아동부   학생부		가을 방학	

<b>새벽기도회</b>	오전5:30 (화~금)	<b>매일성경</b>	(화) 창 31:36-55
	오전6:00 (토)		(수) 창 32:1-21
인도 : 김은석 목사			(목) 창 32:22-32
			(금) 창 33:1-20
			(토) 창 34:1-17

<b>다음주일 예배위원</b>	
기도: 정경준 향존집사	봉헌송: 유아부 아동부
봉헌: (1부) 문형주 집사 송영자 집사	(2부) 감육일 집사 장윤영 집사

<b>어린이주일 뮤지컬공연</b>	<b>지 난 주 일 헌 금</b>	
	십 일 조	5,685.00
5월 3일(주) 오후2시 예배실 토끼가 어떻게 생겼소(CAME & PURE)	주일헌금	985.00
	감사헌금	115.00
<b>온라인 헌금 안내</b>	선교헌금	
	교육부	465.00
Sydney Korean Community Church	구역헌금	340.00
BSB: 634634	건축헌금	100.00
ACC: 100022654	기 타	
이름 옆에 헌금의 종류를 기록해주세요. (예, 십일조-Ti, 감사-Th, 선교-Mi)	총 계	7,690.00